ES UNA PUBLICACION MAS DE "EDITORA DE PERIODICOS, S.C.L." LA PRENSA

EL SORPRENDENTE HOMBRE ARAÑA

No. 17

¿SERA EL FIN DEL HOMBRE HORMIGA?

"EL LOCO AMO DEL TIEMPO" tenía un poder contra el cual el Hombre Hormiga estaba indefenso:

¡EL PODER DE ENVEJECER!

No se pierda esta dramática aventura

AZOR
el primitivo
LEA LAS HAZAÑAS DE LOS PRIMEROS POBLADORES,
VEA SUS AMORES, SIENTA SUS LUCHAS CONTRA LAS
BESTIAS Y LA NATURALEZA, PARA SOBREVIVIR.
AZOR LE OFRECE UNA DISTINTA EMOCION EN CADA PAGINA

UNA PUBLICACION DE Editora de Periódicos S.C.L. — LA PRENSA

Sale cada mes-Pídalo a su voceador o a su Agente de Publicaciones

EL SORPRENDENTE HOMBRE-ARAÑA No. 17. Junio 30 de 1964. Revista quincenal publicada por convenio con TRANSWORLD FEATURE SYNDICATE, INC.—Reservados los derechos de reproducción o adaptación parcial o total en todo el mundo.—Autorizada como correspondencia de 2a. clase en la Administración de Correos Número Uno de México 1, D. F., el 28 de junio de 1963.—Impresa y distribuida por EDITORA DE PERIODICOS, S. C. L., "LA PRENSA", Basilio Vadillo No. 40, Apartado Postal 947, México 1, D. F. Teléfonos: 13-08-51, 13-08-57 y 10-15-54.—Director General y Gerente, Mario Santaella. Administrador, Cipriano Santos Oliva.

Precio por ejemplar: $1.00 m/n. en la República Mexicana. Dólares 0.10 (U. S. Cy) en el extranjero. Suscripción Anual $11.00 m/n. en la República Mexicana. Dólares 1.50 (U. S. Cy) en el extranjero. (Toda remesa de valores deberá hacerse a EDITORA DE PERIODICOS, S. C. L. Apartado Postal 947, México 1, D. F.).

EDITORA DE PERIODICOS, S. C. L., "LA PRENSA"
PORTE PAGADO

Basilio Vadillo No. 40.
MEXICO 1, D. F.

EL ASOMBROSO HOMBRE HORMIGA.

¡CONTRA EL LOCO AMO DEL TIEMPO!

PREFIERA REVISTAS EDITADAS POR "LA PRENSA"

LOS ACCIDENTES SUELEN SUCEDER EN DIFERENTES PARTES...

Y AL TOMARLO DEL SUELO...
¡EL HOMBRE HORMIGA!
¡AHÍ ESTÁ!
CUIDADO, NO LO PISEN...
¿VERDAD QUE ES ENCANTADOR?
OYE TÚ ERES EL HÉROE DE MI HIJO. DAME TU AUTÓGRAFO
LO SIENTO. NO HAY PLUMA O LÁPIZ QUE PUEDA UTILIZAR MI MANO.
ADEMÁS, SE NECESITARÍA UN MICROSCOPIO PARA PODER LEER SU NOMBRE
EL GENTÍO AUMENTA Y EL HOMBRE HORMIGA LANZA SUS SEÑALES ELECTRÓNICAS
MIREN. UNA DE SUS HORMIGAS SE LO LLEVA.
NO SE VAYA. SOY REPORTERO DE UNA REVISTA Y QUISIERA...
HACERLE UNAS PREGUNTAS.
DISCULPE. HOY NO PUEDO.
¡JUJU! ES TERRIBLE ENFRENTARSE A UNA MULTITUD DE ADMIRADORES. CREO QUE SOY TÍMIDO RESPECTO A LA PUBLICIDAD.
POCO DESPUÉS EL TELEGRAMA QUE REVELÓ LA PRESENCIA DEL HOMBRE HORMIGA, SERÍA ENTREGADO PARA CONDUCIRLO A UNA NUEVA Y FANTÁSTICA AVENTURA
¿PROFESOR ELIAS NEEMS?
SOY YO, HIJO.
ES DE TOMMY, MI NIETO. ESTARÁ DE VACACIONES EL MES ENTRANTE Y QUIERE PASARLAS CONMIGO EN CENTER CITY.
2

ME QUIERE Y ESTÁ ORGULLOSO DE MÍ PORQUE SABE QUE SOY UN CIENTÍFICO.
LO LLEVARÉ AL LABORATORIO PARA QUE CONOZCA TODO LO INTERESANTE. LE GUSTARÁ.
PERO LUEGO VINO LO INESPERADO...
¿DESPEDIDO? NO HE DADO MOTIVO.
LA COMPAÑÍA HA DECIDIDO DESPEDIR A QUIENES PASEN DE LOS 65 AÑOS DE EDAD.
ELÍAS WEEM HABLA CON EL JEFE DE LA INSTITUCIÓN SIN OBTENER RESULTADOS.
LO SIENTO, PERO LA CIENCIA EXIGE TALENTOS JÓVENES. LOS VIEJOS COMO USTED CONSERVAN IDEAS ANTICUADAS.
VIEJO Y ANTICUADO Y ME DESPIDEN COMO COSA INSERVIBLE. NO ES JUSTO.
TOMMY QUE ESTÁ ORGULLOSO DE MÍ ME PERDERÁ EL CARIÑO.
YO, QUE TANTO LO QUIERO, NO PUEDO PERDER SU ESTIMACIÓN. NO PUEDO SOPORTAR ESTE GOLPE.
UNA SOCIEDAD QUE CONDENA A UN HOMBRE POR SU AVANZADA EDAD, DEBE SER CASTIGADA.
¡ESO ESTARÉ QUE LA SOCIEDAD ME PAGUE EL ULTRAJE. ¡USARÉ CON ELLA EL ARMA DE LA VEJEZ!
SERÁ LA LEY DEL TALIÓN. ¿SOY UN ANCIANO, NE? PUES CONSTRUIRÉ UN APARADO QUE AVEJENTE A TODAS LAS CRIATURAS VIVIENTES.

AL CREAR UNA FUERZA ELECTROMAGNÉTICA QUE PRECIPITE AL MOVIMIENTO DE ÁTOMOS CORPORALES, LOGRARÉ QUE ESA ACTIVIDAD ENVEJEZCA CON RAPIDEZ LOS TEJIDOS DEL CUERPO CAUSÁNDOLE LA SENECTUD

ELÍAS SE PONE A TRABAJAR NOCHE Y DÍA EN EL INSTRUMENTO DE SU VENGANZA.
SERÁ TRISTE CUANDO COMPRENDAN QUE ESTUVIERON EQUIVOCADOS.

Y AL FIN TERMINÓ.
PRIMERO PROBARÉ CON ESE PEQUEÑO ÁRBOL.

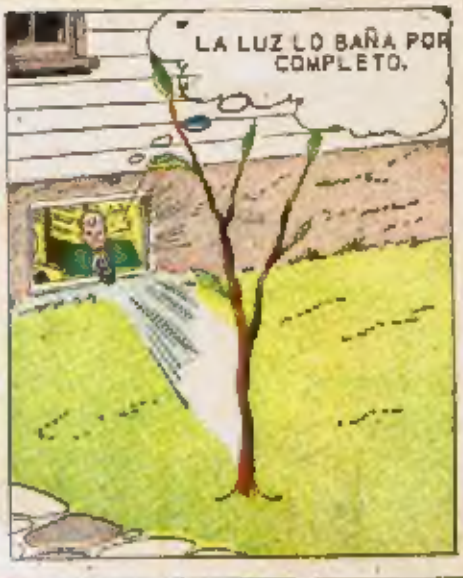
LA LUZ LO BAÑA POR COMPLETO.

LA SUPER-ENERGÍA AUMENTA LA ACTIVIDAD DE SUS CÉLULAS.

LO HE LOGRADO! EN POCOS SEGUNDOS LO HE DEJADO EN EL CREPÚSCULO DE SU VIDA.

¡TRABAJA MARAVILLOSAMENTE! AHORA DEBO HACER LA PRUEBA MÁS INTERESANTE
AS FORMAS DE VIDA ANIMA

¿Y QUÉ MEJOR LUGAR QUE EL ZOOLÓGICO? EL DESTINO IBA YA TEJIENDO SU RED Y HENRY RYN SE ENCONTRABA POR AHÍ.

COMO HOMBRE HORMIGA PIENSO MÁS EN MIS INSECTOS QUE EN LOS ANIMALES GRANDES.

SI PUDIERA GOBERNAR A ESTOS ANIMALES POR MEDIO DE MI CASCOCIBERNÉTICO, COMO LO HAGO CON LAS HORMIGAS, SERÍA MARAVILLOSO.

SUS PENSAMIENTOS SON INTERRUMPIDOS POR ALGO...

¡MIREN!

CREO QUE VEO VISIONES

¡EL ELEFANTITO SE AGRANDA!

¡CRECE, CRECE COMO EL OTRO!

EN POCOS SEGUNDOS...

YA ESTÁ MÁS VIEJO QUE EL OTRO.

OTRO ÉXITO. AHORA INVERTIRÉ EL PROCESO DEL RAYO.

¡MIREN! YA REJUVENECE DE NUEVO.

CREÍ VER UN RAYO QUE SE ENFOCABA SOBRE EL ANIMAL.

AGUILA BLANCA

El vaquero
valiente, rápido con
la pistola y de puntería certera,
en un ambiente candente y lleno de acción.

FRENTES de GUERRA

La continua contienda en que ha vivido la humanidad
desde los principios de su historia, da pabulo a los
relatos violentos en que los hombres combaten en la
defensa de sus ideales.

FLECHA VELOZ

El espíritu rebelde que jamás fue conquistado.
El indio que jamás doblego su orgullo, llena
con sus aventuras estas historias.

3 EDICIONES MENSUALES DE

Editora de Periódicos SCL — LA PRENSA

COSAS Y CASOS QUE NOS RODEAN

ENCICLOPEDIA POPULAR

MARCANCIDAS

Pertenecen a la orden de plantas muscíneas, uno de los dos en que se divide la clase de las hepáticas, y que se caracteriza por tener los esporangios con dehiscencia apical o transversal, o por ser estos indehiscentes; mientras en el otro orden, llamado de las Jungermánidas, la dehiscencia de los esporangios es siempre longitudinal.

MENA

Pez marino que tiene la característica de tener el cuerpo comprimido lateralmente y muy convexo por el abdómen. Vive en las aguas del Mar Mediterráneo.

DE ESTE SITIO PARTIÓ EL RAYO, PERO NO HAY NADIE.
ME QUEDA LA PRUEBA MÁS IMPORTANTE.

EN OTRA PARTE DE LA CIUDAD...
MIREN QUE HERMOSURA.

CAERÁ EL RAYO SOBRE ESA JOVEN. VEREMOS QUE PASA.

¿Y ESO ES HERMOSURA?
PODRÍA SER MI MADRE.
QUE EXTRAÑO.

DESPUÉS DE REGRESAR A SU VÍCTIMA A SU CORRECTA EDAD...
PUEDO ENVEJECER A HOMBRES Y ANIMALES. LO HE LOGRADO, SOY EL AMO DEL TIEMPO.

AL OTRO DÍA...
EL VIEJO DICE SER "EL AMO DEL TIEMPO"
ESTARÁ LOCO.
SUPONGAMOS QUE PUEDE HACER LO QUE DICE Y RECORDEMOS LO SUCEDIDO EN EL ZOO LÓGICO AYER. ¿QUIÉN PUDO SER?

AL DECIR ESTO LOS POLICÍAS, VARIAS HORMIGAS RECIBIERON EL MENSAJE.

HA DICHO QUE O LE ENTREGAMOS LA CIUDAD, HACIÉNDOLO EL JEFE DE ELLA O QUE ENVEJECERÁ LA GENTE AL MOMENTO.

LOS INSECTOS ENVÍAN SUS IMPULSOS ELECTRÓNICOS A OTRAS HORMIGAS DE LA CIUDAD.

AHÍ VIAJA EL MENSAJE POR UNA VASTA RED HASTA LLEGAR AL LABORATORIO DE HENRY PYM.

LAS ONDAS PROCEDEN DE LA COMISARÍA 84.

PYM REDUCE SU ESTATURA...

Y USA SU CATAPULTA...

EL PEQUEÑO ENEMIGO DEL CRIMEN FUE A CAER CERCA DE LA ESTACIÓN DE POLICÍA...

¡¡OOOOM!!

MIS AMIGAS SE JUNTAN Y PROTEGEN MI CAÍDA.

NADA SERÍA TAN SUAVE.

LUEGO...
¡BIEN PODÍA SER UN DEMENTE, O TAL VEZ UN GENIO QUE CAUSE LA SENECTUD.
NO SABEMOS QUIEN SERÁ.
NK
¿DICE LA VERDAD, TENDREMOS LÍOS.
SU CARTA ESTÁ BIEN ESCRITA Y CUIDADOSAMENTE PENSADA.
ES DEMASIADO PARA SER CIERTO, PERO YO ESTARÉ ALERTA.
PRIMERO EL ELEFANTE ENVEJECE Y AHORA ESTAMOS AMENAZADOS, SÓLO QUE...
POLICÍA.
SIENDO UN CIENTÍFICO, ¿POR QUÉ ENFRENTARSE A LA SOCIEDAD?
VISITA VARIOS LABORATORIOS...
SÍ, ES POSIBLE QUE SEA ELÍAS WEEMS.
LO DESPEDIMOS POR SER ANCIANO Y ESTARÁ RESENTIDO
¡DEBIDO A SU ESTÁ CLARA SU VENGANZA.
ESA ES LA CLAVE.
¡A DIRECCIÓN DE WEEMS?
MIENTRAS...
DIJE A LA POLICÍA QUE ME CONTESTARA POR MEDIO DE LOS DIARIOS, Y NADA, BIEN.
PUES BIEN, AHORA ES MI TURNO.
LA SOCIEDAD ME TRATÓ MAL Y PAGARÁ POR ELLO. LO PROMETO.
LO IMPEDIRÉ.
LO CONOZCO WEEMS, Y SU PLAN ES UNA LOCURA.
EL HOMBRE HORMIGA! ¡USTED NO ME LO IMPEDIRÁ!
8

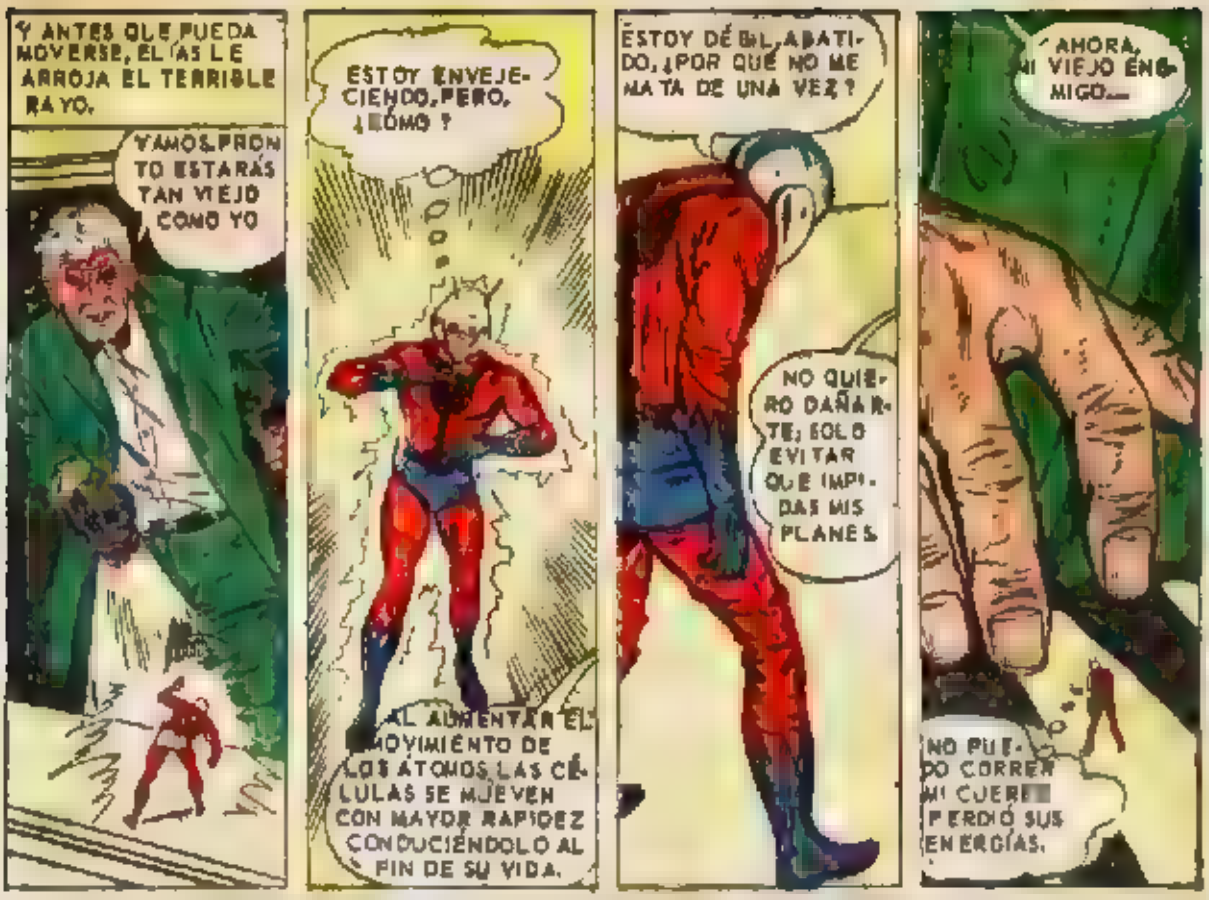
Y ANTES QUE PUEDA MOVERSE, EL ÍAS LE ARROJA EL TERRIBLE RAYO.
VAMOS, PRONTO ESTARÁS TAN VIEJO COMO YO
ESTOY ENVEJECIENDO, PERO, ¿CÓMO?
AL AUMENTAR EL MOVIMIENTO DE LOS ÁTOMOS, LAS CÉLULAS SE MUEVEN CON MAYOR RAPIDEZ CONDUCIÉNDOLO AL FIN DE SU VIDA.
ESTOY DÉBIL, ABATIDO, ¿POR QUÉ NO ME MATA DE UNA VEZ?
NO QUIERO DAÑARTE; SOLO EVITAR QUE IMPIDAS MIS PLANES.
¡AHORA, MI VIEJO ENEMIGO...
NO PUEDO CORRER MI CUERPO PERDIÓ SUS ENERGÍAS.

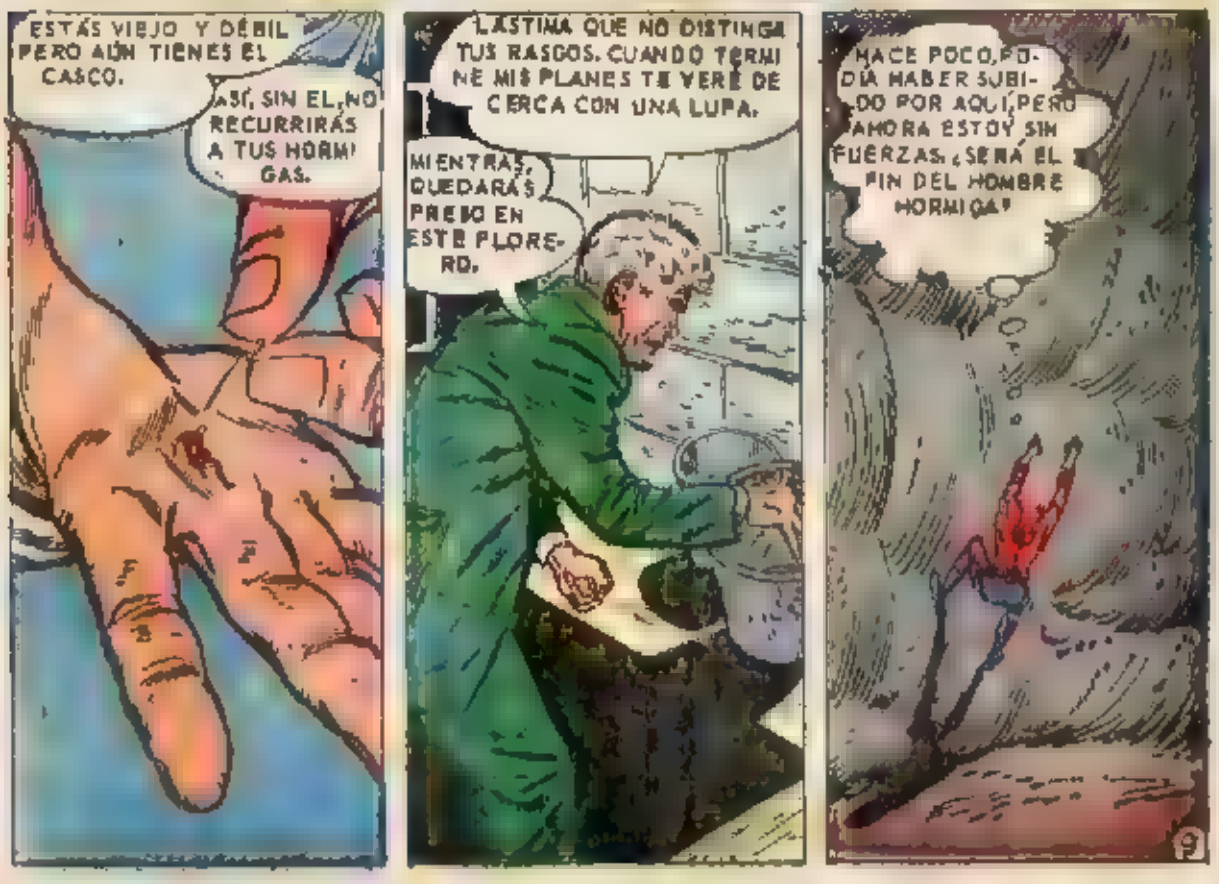
ESTÁS VIEJO Y DÉBIL PERO AÚN TIENES EL CASCO.
ASÍ, SIN EL, NO RECURRIRÁS A TUS HORMIGAS.
LÁSTIMA QUE NO DISTINGA TUS RASGOS. CUANDO TERMINE MIS PLANES TE VERÉ DE CERCA CON UNA LUPA.
MIENTRAS, QUEDARÁS PRESO EN ESTE FLORERO.
HACE POCO, PODÍA HABER SUBIDO POR AQUÍ, PERO AHORA ESTOY SIN FUERZAS. ¿SERÁ EL FIN DEL HOMBRE HORMIGA?
9

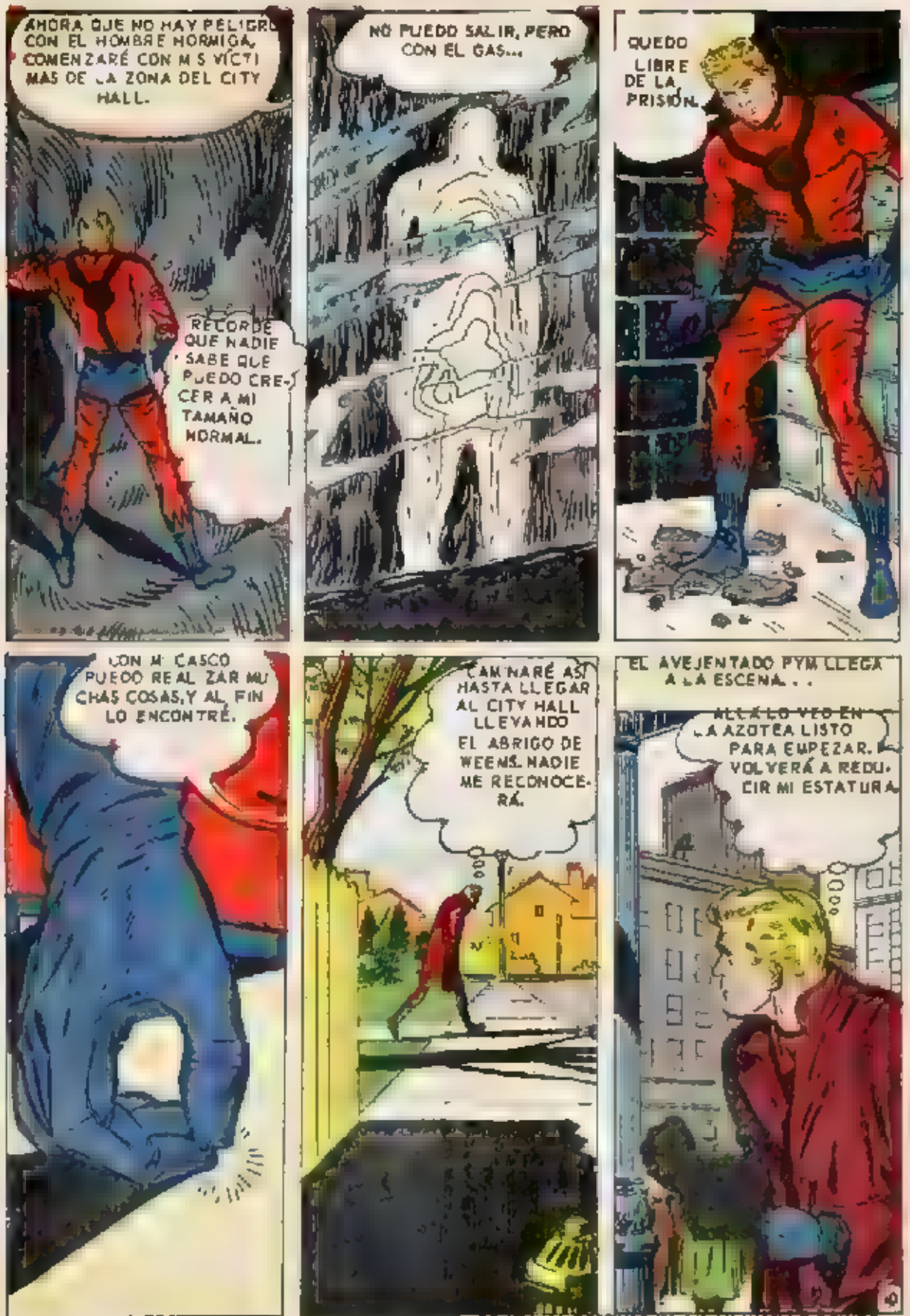

CONTINUA DESPUES DE LA SIGUIENTE PAGINA

Robin Hood

Los bosques de Sherwood se estremecen nuevamente con las emocionantes aventuras del campeón de la justicia, en su duelo incesante contra la opresión.

TITANES DEL MAR

Relatos vibrantes arrancados a las páginas más gloriosas de la marina mundial. Cada número es la historia de un barco. Fielmente en los archivos internacionales.

MARINOS EN ACCION

Los hechos de armas más relevantes retratados con maestría e ilustrado por magníficos artistas.

3 EDICIONES MENSUALES DE

Editora de Periódicos S.C.L. — LA PRENSA

EN POCOS SEGUNDOS VOLVERÉ A USAR MI CASCO PARA COMUNICARME CON MIS HORMIGAS.
PERO, AÚN YA LISTO...
ME DESPIDIERON POR VIEJO... ¡BIEN, LA VENGANZA ES MÍA...!
CLICK!
¡OH, NO! ¡ME HAGO VIEJO!
¿QUÉ ES LO QUE PASA?
DEBE SER ESE RAYO.
¡NOS HACE MÁS VIEJOS ¡CÓMO!
PERO ESTO NO PUEDE ACONTECER.
¡ARDEN MIS MANOS Y MI PIEL...!
¡ME SIENTO FATIGADO.
DE PRONTO UN JOVEN APARECE EN ESCENA...
¡ALLÁ ESTÁ MI ABUELO.
¡QUÉ HACES ALLÁ ARRIBA, ABUELITO!
TOMMY, NO ¡CORRE, ALÉJATE DE AQUÍ!
MAS ANTES DE HACERLO...
¡EL RAYO LE HA DADO Y ENVEJECE! ¡NO, NO!

ELÍAS MIRA HORRORIZADO A SU NIETO CONVERTIDO EN SU VÍCTIMA. MIENTRAS.
LAS TENGO LISTAS PARA QUE SUBAN Y ATAQUEN A WEEMS.
Y MIENTRAS...
DEBO INVERTIR EL RAYO PARA HACER JOVEN A TOMMY
PERO..... ¡SE ME ESCAPA!
EL HOMBRE HORMIGA LANZA UNA OPPEN...
FRONTO AMIGAS, ESE APARATO NO DEBE ROMPERSE.
HAN SALVADO EL APARATO.
¿Y QUÉ IMPORTA? MIRA EL MAL QUE NOS HIZO.
ESCUCHEN. AL INVERTIR LOS CONTROLES VOLVERÁN A SER COMO ANTES.
PÓNGALO SOBRE MI Y SOBRE TODOS.
Y ASÍ...
HAN DESAPARECIDO LAS ARRUGAS Y ESTOY FUERTE.
ES UN MILAGRO!
VOLVIMOS A LA JUVENTUD.
TOMMY, ¿ESTÁS BIEN?
¡ABUELITO!
ESE FUE EL CULPABLE.
¡DETÉNGANLO!

TOMMY, NO QUERÍA PERDER TU CARIÑO Y EN MI DESESPERACIÓN, IBA A HACER ALGO TERRIBLE ¿ME PERDONAS?
SIEMPRE TE QUERRÉ, ABUELO.
TODOS A SU CASA.
VAMOS, SEÑOR, TIENE UNA CITA CON EL JUEZ.

PERO EN EL TRIBUNAL, WEEMS ENCUENTRA UNA DEFENSA INSOSPECHADA...
SEÑOR JUEZ, WEEMS NO ES UN CRIMINAL, ÉL TEMÍA PERDER EL EFECTO DE SU NIETO.
POR ESO ODIO A LA SOCIEDAD.

EN CIERTO MODO SOMOS CULPABLES. SE LE DESPIDO POR SU AVANZADA EDAD.
PUES ESTE HOMBRE HA HECHO EL INVENTO MÁS FANTÁSTICO Y ME SERÍA HONROSO QUE VOLVIERA A SU ANTIGUO TRABAJO.

POCO DESPUÉS...
AQUÍ ES DONDE TRABAJO, TOMMY.
ESTO ES SORPRENDENTE ABUELITO.

POR UN TIEMPO SE OFUSCÓ, SIENDO UN VALIOSO MIEMBRO DE LA SOCIEDAD.
NUNCA VOLVERÉ A JUZGAR A UN HOMBRE POR EL HECHO DE SU VEJEZ.

TODOS APRENDEMOS ALGO. A AMAR LA JUVENTUD Y LA FUERZA EN SERVICIO DE TODA LA HUMANIDAD.

COSAS Y CASOS QUE NOS RODEAN

ENCICLOPEDIA POPULAR

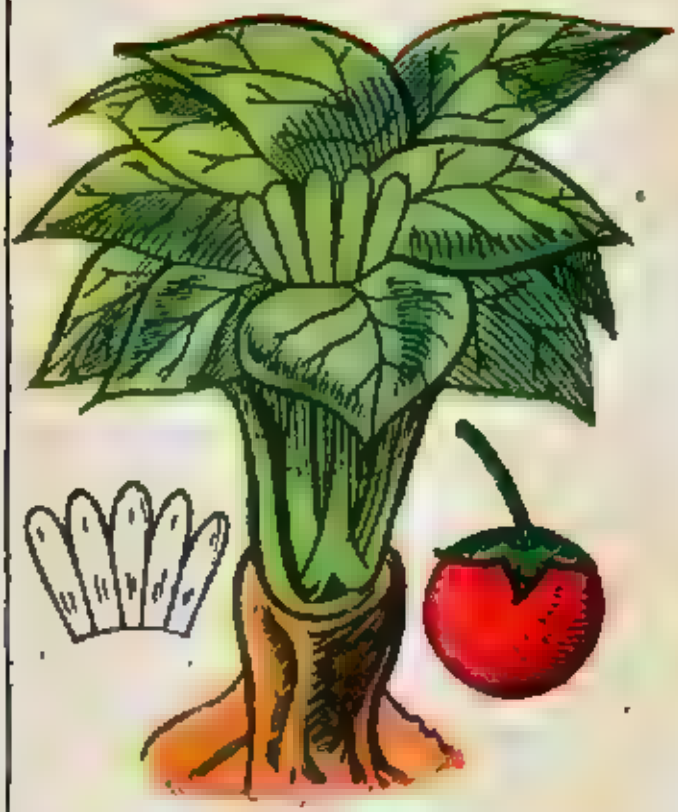

MANDRAGORA

De esta hierba, y especialmente de su raíz, salen muchas hojas de color verde obscuro, de más de un pie de largo y de muy mal olor; de en medio de ellas brotan las flores, blancas y en forma de campanilla; el fruto es semejante a la manzana pequeña y de olor fuerte, fétido. Esta hierba se usa en medicina como narcótico, y antiguamente se le atribuían propiedades mágicas.

MALOCODERNO

Estos animalitos son insectos coleópteros, y se caracterizan exclusivamente, porque la membrana que los envuelve es sumamente blanda, como la luciérnaga, por ejemplo.

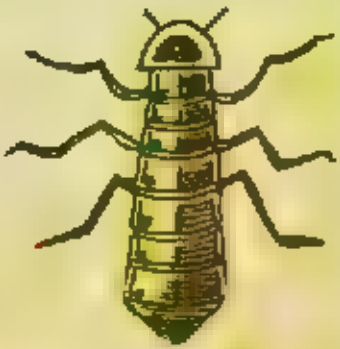

LA BOLA RAPIDA de FRANKIE

PREFIERA REVISTAS EDITADAS POR " LA PRENSA "

FRANKIE JONES LANZABA LA BOLA COMO BALA. PUDO SER UN GRAN P TCHER EN BE SBOL PERO ALGO LO DETUVO, "ALGO" QUE FUE SORPRENDENTE.

¿LO AFECTARON LAS RADIACIONES DE UN LABORATORIO CERCANO AL LUGAR DONDE NACIÓ?

O TAL VEZ FUE UN FENÓMENO DE LA NATURALEZA, PUES EL NIÑO NO TENÍA IGUAL.

¡NO ES CREÍBLE!

¡NI YENDOLO

NO SÓLO ESCRIBÍA, SINO QUE HACÍA...

ECUACIONES ALGEBRAICAS.

LOS PADRES ESTABAN ORGULLOSOS.

MI HIJO SERÁ UN CIENTÍFICO SUPERIOR A EINSTEIN.

QUE SE APURE, AQUÍ LO UTILIZAREMOS.

EL NIÑO, TAMBIÉN, ERA FÍSICAMENTE NOTABLE.

¡PAPÁ, MAMÁ, VEAN ESTO!

¡CUIDADO, HIJITO!

NO TEMAS, ES UN PERFECTO ACRÓBATA.

A LOS 3 AÑOS...

ANTES LEVANTABA 30 KILOS Y AHORA MÁS DE 100.

LO QUE MÁS LE GUSTÓ AL CRECER, FUE EL BEISBOL.

MIS PADRES QUIEREN QUE SEA CIENTÍFICO, PERO YO ANHELO SER PITCHER FAMOSO.

NO HABÍA CON QUIEN JUGAR Y FRANKIE PRACTICABA SOLO.

BUENO, LO MISMO ES UNA PIEDRA.

NO TENDRÉ QUE RECUPERARLA.

EL CHICO LAS LANZABA CON TAN SORPRENDENTE HABILIDAD...

LAS PIEDRAS VOLABAN COMO PROYECTILES A PROPULSIÓN DE TURBINA.

¡CREO QUE VA COMO RAYO!

ASÍ ERA A DIARIO.

Y DARÁ EN EL BLANCO SOBRE EL CACTUS.

PRACTICÓ MUCHO TIEMPO LANZANDO PIEDRAS QUE NO DISTINGUÍA EL OJO HUMANO EN SU TRAYECTO.

NUNCA HUBO QUIEN TUVIERA ESTA VELOCIDAD.

CUANDO TUVO 18 AÑOS...

NADIE BATEARÁ MI BOLA. SERÉ UN AS EN LAS LIGAS MAYORES.

DESEÁBAMOS QUE SIRVIERAS A LA HUMANIDAD COMO CIENTÍFICO, HIJO.

SI AMAS EL BEISBOL NO LO IMPEDIREMOS.

PAPÁ ACOMPAÑABA A SU HIJO A LAS PRUEBAS DE LA LIGA MAYOR.

¿ESTÁS BIEN HIJO?

¡OH, PAPÁ, EL CATCHER NO VERÁ MI BOLA, DESCUIDA.

CON QUÉ T RAS CAÑONAZOS, ¿EH? CALIÉNTATE, YA TE LLAMARÉ.

BIEN.

NUNCA PRACTIQUE CON PELOTA DE BEISBOL. SE SIENTE MUY LIGERA DESPUÉS DE LAS PIEDRAS QUE LANCÉ.

PARA NO PERDER LA BOLA LA TIRARÉ CONTRA EL ÁRBOL.

A LA MISMA DISTANCIA DEL ÁRBOL, QUE EL PITCHER DEL BATEADOR, DISPARÓ LA BOLA

AL VER EL RESULTADO.

¡NO!

TODAVÍA ESTABA MARAVILLADO CUANDO...

¡TÚ SIGUES, KID!

SOMBRÍO Y PREOCUPADO LLEGÓ AL SITIO DEL PITCHER CAMINANDO LENTAMENTE.

NO SE VE MUY ANIMOSO.

¡MÁS APRISA, NO HAY TIEMPO!

SUS DEDOS TEMBLARON.

VEAMOS TUS CUALIDADES, HIJO.

TRATÓ DE LANZAR LA BOLA Y SE QUEDÓ MIRANDO AL CATCHER CON HORROR.

POR FIN.

¿QUÉ TE PASA?

NO PUEDO...

SE ACOBARDÓ Y SE VA.

TAL VEZ SERÍA BUENO EN LA ESCUELA, PERO COMPRENDIÓ QUE ENTRE PROFESIONALES NO DABA EL ANCHO.

LA VERDAD ERA MUY DIFERENTE.

NO PUDE HACERLO, PAPÁ, DESPUÉS DE VER LO SUCEDIDO CON EL ROBLE

SI ATRAVESÓ UN ÁRBOL...

¿QUÉ HABRÍA ACONTECIDO CON EL CATCHER?

TITANES DEL AIRE

La historia de la aviación dividida en relatos que hacen resaltar los hechos más sobresalientes de los aviones que ocupan un lugar preponderante en el desarrollo de la aeronáutica.

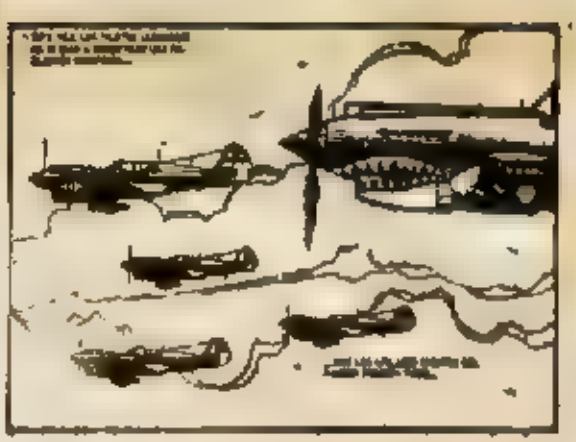

HEROES DEL OESTE

El bravío Oeste, con sus hombres buenos y malos, héroes y desalmados, es escenario brillante para las aventuras de los hombres que hicieron de aquel lugar, un emporio de riqueza

Los 4 Fantásticos

LA IMAGINACIÓN NO TIENE LÍMITES PARA LAS AVENTURAS DE ESTOS SERES EXTRAORDINARIOS

3 EDICIONES MENSUALES DE [illegible] **LA PRENSA**

LOTO

Planta ninfeácea de hojas muy grandes, flores muy olorosas de un color blanco azulado y fruto globoso parecido al de la adormidera. Esta planta abunda en las orillas del gran Río Nilo, y durante siglos ha sido tan estimada, especialmente su flor, que figura en los monumentos de los antiguos egipcios.

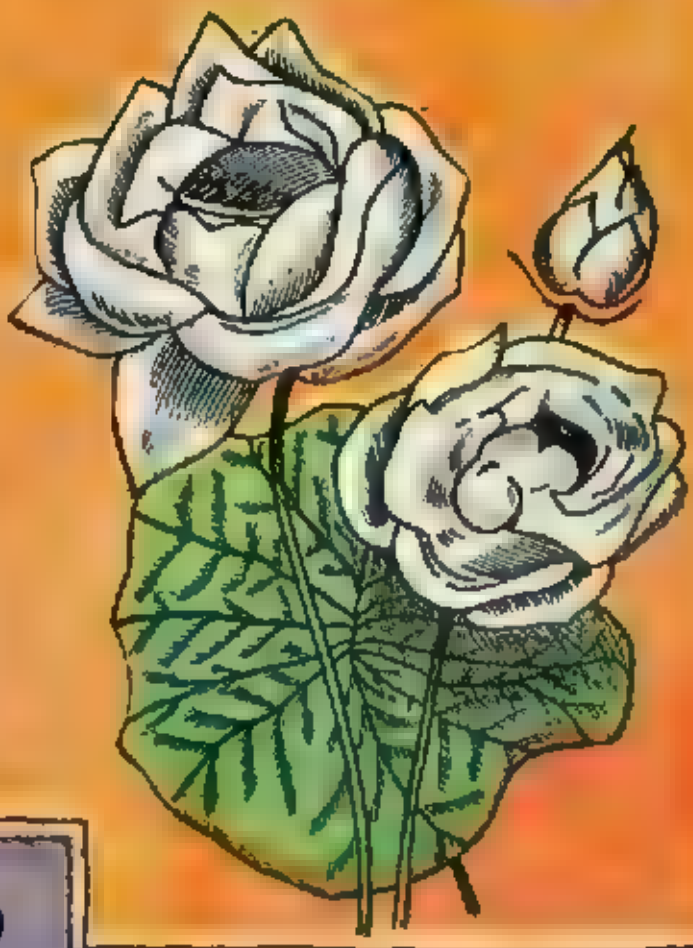

OBOLO

Esto que ustedes ven en la ilustración adjunta, era el óbolo, peso usado en la antigua Grecia: era la sexta parte de la dracma, y equivalía a unos seis decigramos.

LLAMA

Es un mamífero rumiante sudamericano, de cuello erguido, cuerpo cubierto de lana, piernas delgadas y cola corta y levantada.

Se aprovecha su leche, carne, lana y piel, y se la utiliza como bestia de carga con ventaja sobre el caballo, pues en los lugares abruptos de Bolivia y Perú es insustituible por su agilidad y gran resistencia.

RUIBARBO

Planta poligonácea medicinal, propia del Asia Central con hojas radicales, grandes, flores amarillas o verdes, sobre un escapo de uno a dos metros de altura; fruto seco, de una sola semilla triangular y rizoma compacto y de sabor amargo, la raíz es muy usada como purgante.

"MI ERROR FATAL" 2ª D

SOY EL ÚNICO QUE HA DERROTADO A COSMO, SIN EMBARGO, AL GANAR PERDÍ CUANTO TENÍA. LES CONTARÉ TODA LA HISTORIA COMO SUCEDIÓ.

CUANDO PERDÍ MI EMPLEO SUPE QUE HABÍA SIDO REEMPLAZADO POR UNA MAQUINA. ¡QUÉ VERGUENZA!

LO SIENTO, YATES, PERO COSMO TRABAJA MEJOR Y MÁS PRONTO Y NO HAY QUE PAGARLE.

SI EL ERE PUEDE SER AYUDANTE DE COSMO.

ACEPTARÉ.

DE EMPLEADO VINE A SER MOZO DE COSMO Y EMPECÉ A ODIARLO.

COSMO ES LA SOLUCIÓN.

ES UNA MÁQUINA FORMIDABLE.

MEJOR QUE DOCE TRABAJADORES.

BUENO, A TRABAJAR COMO MOZO Y PORTERO.

ESTA ES LA SALA DE COSMO. DEBE CONSERVARSE LIMPIA Y PULIRLO A ÉL PARA QUE NO HATA ÓXIDO.

PRECAUCION. ESTA SALA DEBE PERMANECER HERMÉTICAMENTE CERRADA.

AIRE Y POLVO LO DAÑAN POR ESO LA PUERTA DEBE ESTAR CERRADA. AQUÍ HAY OXÍGENO PARA 18 MINUTOS, DESPUÉS DE ESTO, COSMO LA ABRIRÁ PARA QUE USTED SALGA Y VUELVA AL RENOVARSE EL AIRE.

¡ ATENCIÓN. HAY MUCHO POLVO, LÍMPIESE

¿VE USTED? ÉL SABE COMO HACERLO EMPIECE SU LABOR DE UNA VEZ

UNA MAQUINA ME QUITA EL TRABAJO Y ME CONVIERTE EN SU ESCLAVO... PERO... ¡VERÁS LO QUE TE PASA!

HACE FALTA OXIGENO. SALGA Y REGRESE DENTRO DE 10 MINUTOS.
LADRA COMO UN HUMANO Y YO TENGO QUE OBEDECER...

POCO DESPUÉS...
¡SIEMPRE LO MISMO. LIMPIAR EL POLVO DE LA MÁQUINA CUIDÁNDOLA COMO SU ESCLAVO.

CUIDADO, YA TE S. EL METAL SUCIO ANULARÍA LA EFECTIVIDAD DE COSMO.
SEGURO. Y DE MI NADIE SE PREOCUPA...

SI PUDIERA VENGARME DE COSMO... MAS. SI LA MÁQUINA NO SIENTE,¿QUÉ SE HACE ?

¡REVENTA! NO HACES NADA NO OBSTANTE ARRUINASTE MI VIDA.
ANTES QUE LLEGARAS ESTABA BIEN HOLGAZANEABA Y COBRABA MIS HORAS EXTRAS.

SI FUERA UNA PERSONA A QUIEN PUDIERA GOLPEAR...ES QUE ...SI, SE ME HA OCURRIDO UNA BUENA IDEA. ¡CLARO!

AL TOCAR LA UNIDAD VITAL SONÓ ALGO AUTOMÁTICO...

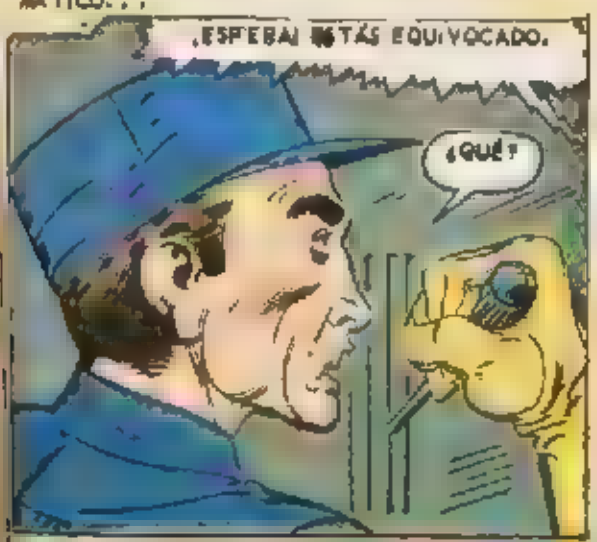

¡SOCORRO!
ERROR FATAL...
NO PUEDO MOVERME, PERO AÚN VIVO.
ERROR FATAL...
MIS PIERNAS, NO PUEDO..
ERROR FATAL.
¡EL AIRE! PRONTO SE ACABARÁ Y NO PUEDO CAMINAR HASTA LA PUERTA Y ABRIRLA.
ERROR FATAL...
SÓLO COSMO PODRÍA ABRIR LA PUERTA, PERO YO LO DESCOMPUSE YA NO PIENSA. TODO LO QUE HACE ES REPETIR ESAS PALABRAS UNA Y OTRA VEZ HASTA VOLVERME LOCO.
ERROR FATAL...
ESAS SERÁN LAS ÚLTIMAS PALABRAS, TAL VEZ, QUE YO ESCUCHE.
FIN

3 EXITOS DE LA GRAN COLECCION DE POPULIBROS.

NUEVA GRANDEZA MEXICANA

¡Esta es la ocasión para integrar su Biblioteca! Adquiera estos y otros títulos más de los publicados por Populibros "LA PRENSA".

PIDALOS

En Farmacias, Librerías, Dulcerías, Tabaquerías, Neverías, Fuentes de Soda, o solicítelos a su Agente de Publicaciones.

EL CASO DE LOS OVNIS

HIST. SECRETA DE LOS C. DE STALIN

Populibros LA PRENSA

CINCO PESOS VOLUMEN

PUEDE USTED ENVIARNOS GIRO POSTAL O TELEGRAFICO POR EL IMPORTE DE SU PEDIDO A "LA PRENSA", DIVISION COMERCIAL, APDO. POST. 19314, ADMON. 26, MEXICO 4, D. F., Y RECIBIRA A VUELTA DE CORREO, SIN RECARGOS, EL O LOS TITULOS SOLICITADOS.

COSAS Y CASOS QUE NOS RODEAN

ENCICLOPEDIA POPULAR

ALFREDO NOBEL

Este química sueco fué el inventor de la dinamita. A su muerte dejó instituido el premio de su nombre, el cual se divide en cinco partes de 200,000 francos cada una que se adjudican anualmente desde 1901 a los sabios, literatos y filántropos (sin distinción de nacionalidad) que hayan hecho el descubrimiento o aportado la mejora o adelanto más importante (física, química, medicina o fisiología), escrito la obra más notable desde el punto de vista ideal (literatura), o contribuido más eficazmente a la fraternidad de los pueblos (obra de la paz universal).

PULMONARIA

Planta borragínea de tallos erguidos, hojas ovales, de color verde con manchas blancas, flores rojas y fruto seco, múltiple. El cocimiento de sus hojas se emplea como medicamento para padecimientos de pecho y pulmón.

EL PILOTO FANTASMA

¡Sólo había un ser que extendía su misterioso manto protector cuando los audaces aviadores del Escuadrón se encontraban en peligro mortal! Ese personaje del Más allá era... ¡EL PILOTO FANTASMA!

Una revista con extraordinarios relatos de hazañas de aviación.

UNA PUBLICACION DE Editora de Periódicos S.C.L. LA PRENSA

Sale cada mes-Pídalo a su vocedor o a su Agente de Publicaciones

¡POR FIN LLEGO!

LA NUEVA REVISTA

RELAMPAGO

EL SER INCREIBLE

¡Algo sensacional!

¡Algo extraordinario!

¡Algo increíble!

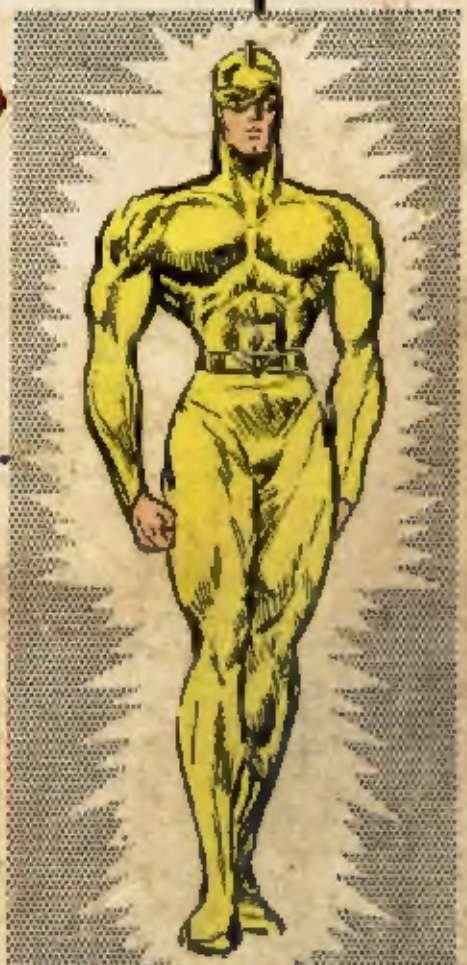

Era un ser increíble . . . No era humano ni era de otro mundo . . . Pero tenía algo de ambos. Su mente científica y fría, su cuerpo hercúleo, su audacia inigualable lo convertían en el perseguidor del mal y el amante del bien.

¡NO SE LO PIERDA!